

3er. Informe trimestral de actividades contenidas en el Programa de Trabajo 2019 del Observatorio de Participación Política de las Mujeres en el Estado de México

Con fundamento en el artículo 6, de los Lineamientos para la Organización y Funcionamiento del Observatorio de Participación Política de las Mujeres en el Estado de México, en las que se establecen que las y los integrantes de la Dirección Ejecutiva deberán reunirse al menos una vez cada trimestre en las instalaciones de quien presida el Observatorio, a las reuniones se podrá convocar a representantes de las instancias integrantes invitadas quienes podrán hacer propuestas y recomendaciones, mismas que serán evaluadas por la Dirección Ejecutiva, por ello; a continuación se presenta el informe trimestral de las actividades establecidas en el Programa de Trabajo 2019 del referido Observatorio, por las instituciones que lo conforman.

En ese sentido, se informan las acciones y actividades realizadas en los meses de **julio, agosto y septiembre**, en el marco de las actividades del Observatorio de Participación Política de las Mujeres en el Estado de México, siendo las siguientes:

JULIO

- El 8 de julio, el **Instituto Electoral del Estado de México**, generó dos infografías sobre la “Evolución de la participación de las mujeres en la integración de las Presidencias Municipales en el Estado de México 2012, 2015 y 2018 y la Evolución de la participación de las mujeres en la integración de Ayuntamientos 2015 y 2018”.



- El 15 de julio, la Organización Civil **AMAM**, llevó a cabo el **curso-taller**, en coordinación con la **LX Legislatura** por conducto de la Diputada Guadalupe Mariana Uribe Bernal, intitulado “Mesa de Trabajo para la Construcción Ciudadana de la Agenda Legislativa del Estado de México para la Igualdad Sustantiva 2019”.

MESA DE TRABAJO PARA LA CONTRUCCIÓN CIUDADANA DE LA AGENDA LEGISLATIVA DEL ESTADO DE MÉXICO PARA IGUALDAD SUSTANTIVA 2019



2

- El 30 de julio, el **Partido del Trabajo en el Estado de México**, llevó a cabo el foro “Presentación del dictamen ciudadano del Estado de México, a cuatro años de la declaratoria de alerta de violencia de género”.

FORO: “PRESENTACIÓN DEL DICTAMEN CIUDADANO DEL ESTADO DE MÉXICO, A CUATRO AÑOS DE LA DECLARATORIA DE ALERTA DE VIOLENCIA DE GÉNERO”



- El 19 de julio el **Instituto Electoral del Estado de México** dio cumplimiento a la actividad denominada "Sistematización de información sobre participación política de las mujeres", de la cual se remitieron archivos de *Excel* con las bases de datos y de información sistematizada de presidencias municipales y diputaciones electas en 2006, 2009, 2012,

2015 y 2018. Esta información se encuentra disponible para consulta y descarga en el página web del Observatorio.

"SISTEMATIZACIÓN DE INFORMACIÓN SOBRE PARTICIPACIÓN POLÍTICA DE LAS MUJERES"

Presidencia Municipal y Integración de la Legislatura 2006-2009, Anal (1) - Microsoft Excel

PRINCIPIO DE REPRESENTACIÓN (POR DISTRITO DE MEX Y RP)	PARTIDO O COALICIÓN QUE POSTULO	TITULAR (NOMBRE Y APELLIDOS)	SEXO
1. TOLUCA	PRN	JUAN CARLOS RIVERA JIMÉNEZ	HOMBRE
2. TOLUCA	PRN	GERARDO PUERTO SANTANA	HOMBRE
3. TEMERARA	ALIANZA POR MÉXICO (PRP-PRM)	APOLINARIO ESCOBEDO EL CHIRRO	HOMBRE
4. LERMA	POR EL BIEN DE TODOS (PRD-PT)	TOMAS CONTRERAS CAMPAZANO	HOMBRE
5. TENANGO DEL VALLE	POR EL BIEN DE TODOS (PRD-PT)	SERAFÍN CORONA MENDOZA	HOMBRE
6. TANGUSTEQUO	ALIANZA POR MÉXICO (PRP-PRM)	LUIS ALFONSO RAMA CASTRO	HOMBRE
7. TENANGUO	ALIANZA POR MÉXICO (PRP-PRM)	TANYA BELLESTAN GARCÍA	MUJER
8. SALTILLO	ALIANZA POR MÉXICO (PRP-PRM)	OSCAR JAVIER ROSA SANCHEZ	MUJER
9. TEPIC	ALIANZA POR MÉXICO (PRP-PRM)	GUILERMINA CACIQUE VENCES	MUJER
10. VALLE DE BRAVO	ALIANZA POR MÉXICO (PRP-PRM)	MARCO SANTANA CARVALAN	HOMBRE
11. SANTO TOMÁS	ALIANZA POR MÉXICO (PRP-PRM)	JOSÉ ORAZCO PICHANCO LECHAGA	HOMBRE
12. EL ORO	PRN	IC J. DOLORES GARCIBUO GONZÁLEZ	HOMBRE
13. ATACAMOLCO	ALIANZA POR MÉXICO (PRP-PRM)	RICARDO EDUARDO VELAZCO HERNÁNDEZ	HOMBRE
14. JILOTEPEC	ALIANZA POR MÉXICO (PRP-PRM)	HERIBERTO ORTEGA RAMÍREZ	HOMBRE
15. XITLALHUACA	ALIANZA POR MÉXICO (PRP-PRM)	JOSÉ ALBERTO CLODO GONZÁLEZ	MUJER
16. ATZAPÁN DE ZARAGOZA	PRN	PATRICIA LÓPEZ FUENTES	MUJER
17. HUEHUACÁN	PRN	ANDRÉS MAURICIO GARCÍA LÓPEZ	HOMBRE
18. TLATEPEC	PRN	ANDRÉS MAURICIO GARCÍA LÓPEZ	HOMBRE
19. TLAHUAPÁN	PRN	ANDRÉS MAURICIO GARCÍA LÓPEZ	HOMBRE
20. TLAHUAPÁN	PRN	ANDRÉS MAURICIO GARCÍA LÓPEZ	HOMBRE
21. TLAHUAPÁN	PRN	ANDRÉS MAURICIO GARCÍA LÓPEZ	HOMBRE
22. TLAHUAPÁN	PRN	ANDRÉS MAURICIO GARCÍA LÓPEZ	HOMBRE
23. TLAHUAPÁN	PRN	ANDRÉS MAURICIO GARCÍA LÓPEZ	HOMBRE
24. TLAHUAPÁN	PRN	ANDRÉS MAURICIO GARCÍA LÓPEZ	HOMBRE
25. TLAHUAPÁN	PRN	ANDRÉS MAURICIO GARCÍA LÓPEZ	HOMBRE
26. TLAHUAPÁN	PRN	ANDRÉS MAURICIO GARCÍA LÓPEZ	HOMBRE
27. TLAHUAPÁN	PRN	ANDRÉS MAURICIO GARCÍA LÓPEZ	HOMBRE
28. TLAHUAPÁN	PRN	ANDRÉS MAURICIO GARCÍA LÓPEZ	HOMBRE
29. TLAHUAPÁN	PRN	ANDRÉS MAURICIO GARCÍA LÓPEZ	HOMBRE
30. TLAHUAPÁN	PRN	ANDRÉS MAURICIO GARCÍA LÓPEZ	HOMBRE
31. TLAHUAPÁN	PRN	ANDRÉS MAURICIO GARCÍA LÓPEZ	HOMBRE
32. TLAHUAPÁN	PRN	ANDRÉS MAURICIO GARCÍA LÓPEZ	HOMBRE
33. TLAHUAPÁN	PRN	ANDRÉS MAURICIO GARCÍA LÓPEZ	HOMBRE
34. TLAHUAPÁN	PRN	ANDRÉS MAURICIO GARCÍA LÓPEZ	HOMBRE
35. TLAHUAPÁN	PRN	ANDRÉS MAURICIO GARCÍA LÓPEZ	HOMBRE
36. TLAHUAPÁN	PRN	ANDRÉS MAURICIO GARCÍA LÓPEZ	HOMBRE
37. TLAHUAPÁN	PRN	ANDRÉS MAURICIO GARCÍA LÓPEZ	HOMBRE
38. TLAHUAPÁN	PRN	ANDRÉS MAURICIO GARCÍA LÓPEZ	HOMBRE
39. TLAHUAPÁN	PRN	ANDRÉS MAURICIO GARCÍA LÓPEZ	HOMBRE
40. TLAHUAPÁN	PRN	ANDRÉS MAURICIO GARCÍA LÓPEZ	HOMBRE
41. TLAHUAPÁN	PRN	ANDRÉS MAURICIO GARCÍA LÓPEZ	HOMBRE
42. TLAHUAPÁN	PRN	ANDRÉS MAURICIO GARCÍA LÓPEZ	HOMBRE
43. TLAHUAPÁN	PRN	ANDRÉS MAURICIO GARCÍA LÓPEZ	HOMBRE
44. TLAHUAPÁN	PRN	ANDRÉS MAURICIO GARCÍA LÓPEZ	HOMBRE
45. TLAHUAPÁN	PRN	ANDRÉS MAURICIO GARCÍA LÓPEZ	HOMBRE
46. TLAHUAPÁN	PRN	ANDRÉS MAURICIO GARCÍA LÓPEZ	HOMBRE
47. TLAHUAPÁN	PRN	ANDRÉS MAURICIO GARCÍA LÓPEZ	HOMBRE
48. TLAHUAPÁN	PRN	ANDRÉS MAURICIO GARCÍA LÓPEZ	HOMBRE
49. TLAHUAPÁN	PRN	ANDRÉS MAURICIO GARCÍA LÓPEZ	HOMBRE
50. TLAHUAPÁN	PRN	ANDRÉS MAURICIO GARCÍA LÓPEZ	HOMBRE
51. TLAHUAPÁN	PRN	ANDRÉS MAURICIO GARCÍA LÓPEZ	HOMBRE
52. TLAHUAPÁN	PRN	ANDRÉS MAURICIO GARCÍA LÓPEZ	HOMBRE
53. TLAHUAPÁN	PRN	ANDRÉS MAURICIO GARCÍA LÓPEZ	HOMBRE
54. TLAHUAPÁN	PRN	ANDRÉS MAURICIO GARCÍA LÓPEZ	HOMBRE
55. TLAHUAPÁN	PRN	ANDRÉS MAURICIO GARCÍA LÓPEZ	HOMBRE
56. TLAHUAPÁN	PRN	ANDRÉS MAURICIO GARCÍA LÓPEZ	HOMBRE
57. TLAHUAPÁN	PRN	ANDRÉS MAURICIO GARCÍA LÓPEZ	HOMBRE
58. TLAHUAPÁN	PRN	ANDRÉS MAURICIO GARCÍA LÓPEZ	HOMBRE
59. TLAHUAPÁN	PRN	ANDRÉS MAURICIO GARCÍA LÓPEZ	HOMBRE
60. TLAHUAPÁN	PRN	ANDRÉS MAURICIO GARCÍA LÓPEZ	HOMBRE
61. TLAHUAPÁN	PRN	ANDRÉS MAURICIO GARCÍA LÓPEZ	HOMBRE
62. TLAHUAPÁN	PRN	ANDRÉS MAURICIO GARCÍA LÓPEZ	HOMBRE
63. TLAHUAPÁN	PRN	ANDRÉS MAURICIO GARCÍA LÓPEZ	HOMBRE
64. TLAHUAPÁN	PRN	ANDRÉS MAURICIO GARCÍA LÓPEZ	HOMBRE
65. TLAHUAPÁN	PRN	ANDRÉS MAURICIO GARCÍA LÓPEZ	HOMBRE
66. TLAHUAPÁN	PRN	ANDRÉS MAURICIO GARCÍA LÓPEZ	HOMBRE
67. TLAHUAPÁN	PRN	ANDRÉS MAURICIO GARCÍA LÓPEZ	HOMBRE
68. TLAHUAPÁN	PRN	ANDRÉS MAURICIO GARCÍA LÓPEZ	HOMBRE
69. TLAHUAPÁN	PRN	ANDRÉS MAURICIO GARCÍA LÓPEZ	HOMBRE
70. TLAHUAPÁN	PRN	ANDRÉS MAURICIO GARCÍA LÓPEZ	HOMBRE
71. TLAHUAPÁN	PRN	ANDRÉS MAURICIO GARCÍA LÓPEZ	HOMBRE
72. TLAHUAPÁN	PRN	ANDRÉS MAURICIO GARCÍA LÓPEZ	HOMBRE
73. TLAHUAPÁN	PRN	ANDRÉS MAURICIO GARCÍA LÓPEZ	HOMBRE
74. TLAHUAPÁN	PRN	ANDRÉS MAURICIO GARCÍA LÓPEZ	HOMBRE
75. TLAHUAPÁN	PRN	ANDRÉS MAURICIO GARCÍA LÓPEZ	HOMBRE
76. TLAHUAPÁN	PRN	ANDRÉS MAURICIO GARCÍA LÓPEZ	HOMBRE
77. TLAHUAPÁN	PRN	ANDRÉS MAURICIO GARCÍA LÓPEZ	HOMBRE
78. TLAHUAPÁN	PRN	ANDRÉS MAURICIO GARCÍA LÓPEZ	HOMBRE
79. TLAHUAPÁN	PRN	ANDRÉS MAURICIO GARCÍA LÓPEZ	HOMBRE
80. TLAHUAPÁN	PRN	ANDRÉS MAURICIO GARCÍA LÓPEZ	HOMBRE
81. TLAHUAPÁN	PRN	ANDRÉS MAURICIO GARCÍA LÓPEZ	HOMBRE
82. TLAHUAPÁN	PRN	ANDRÉS MAURICIO GARCÍA LÓPEZ	HOMBRE
83. TLAHUAPÁN	PRN	ANDRÉS MAURICIO GARCÍA LÓPEZ	HOMBRE
84. TLAHUAPÁN	PRN	ANDRÉS MAURICIO GARCÍA LÓPEZ	HOMBRE
85. TLAHUAPÁN	PRN	ANDRÉS MAURICIO GARCÍA LÓPEZ	HOMBRE
86. TLAHUAPÁN	PRN	ANDRÉS MAURICIO GARCÍA LÓPEZ	HOMBRE
87. TLAHUAPÁN	PRN	ANDRÉS MAURICIO GARCÍA LÓPEZ	HOMBRE
88. TLAHUAPÁN	PRN	ANDRÉS MAURICIO GARCÍA LÓPEZ	HOMBRE
89. TLAHUAPÁN	PRN	ANDRÉS MAURICIO GARCÍA LÓPEZ	HOMBRE
90. TLAHUAPÁN	PRN	ANDRÉS MAURICIO GARCÍA LÓPEZ	HOMBRE
91. TLAHUAPÁN	PRN	ANDRÉS MAURICIO GARCÍA LÓPEZ	HOMBRE
92. TLAHUAPÁN	PRN	ANDRÉS MAURICIO GARCÍA LÓPEZ	HOMBRE
93. TLAHUAPÁN	PRN	ANDRÉS MAURICIO GARCÍA LÓPEZ	HOMBRE
94. TLAHUAPÁN	PRN	ANDRÉS MAURICIO GARCÍA LÓPEZ	HOMBRE
95. TLAHUAPÁN	PRN	ANDRÉS MAURICIO GARCÍA LÓPEZ	HOMBRE
96. TLAHUAPÁN	PRN	ANDRÉS MAURICIO GARCÍA LÓPEZ	HOMBRE
97. TLAHUAPÁN	PRN	ANDRÉS MAURICIO GARCÍA LÓPEZ	HOMBRE
98. TLAHUAPÁN	PRN	ANDRÉS MAURICIO GARCÍA LÓPEZ	HOMBRE
99. TLAHUAPÁN	PRN	ANDRÉS MAURICIO GARCÍA LÓPEZ	HOMBRE
100. TLAHUAPÁN	PRN	ANDRÉS MAURICIO GARCÍA LÓPEZ	HOMBRE

Tablas_graficas_2006_2018 (4) sistematizacion - Microsoft Excel

Año de elección	Legislatura y periodo	Hombres	Porcentaje de Hombres	Mujeres	Porcentaje de Mujeres	Total	Total Porcentaje
2006	LVI (2006-2009)	60	80.0%	15	20.0%	75	100.0%
2009	LVII (2009-2012)	64	85.3%	11	14.7%	75	100.0%
2012	LVIII (2012-2015)	64	85.3%	11	14.7%	75	100.0%
2015	LIX (2015-2018)	47	62.7%	28	37.3%	75	100.0%
2018	LX (2018-2021)	38	50.7%	37	49.3%	75	100.0%

Fuente: Elaborado por la Unidad de Género y Erradicación de la Violencia del Instituto Electoral del Estado de México, con información de Instituto Electoral del Estado de México, disponible en: <http://www.ieem.org.mx/>, <http://www.ieem.org.mx/mememolec/2006.html>, http://www.ieem.org.mx/maxima_publicidad/procesos/Candidatos/Electos.html y http://www.ieem.org.mx/numeralea/result_elect.html

Año de elección	Periodo de gobierno	Hombres	Porcentaje de Hombres	Mujeres	Porcentaje de Mujeres	Total	Total Porcentaje
2006	2006-2009	121	96.8%	4	3.2%	125	100.0%
2009	2009-2012	114	91.2%	11	8.8%	125	100.0%
2012	2012-2015	111	88.8%	14	11.2%	125	100.0%
2015	2015-2018	105	84.0%	20	16.0%	125	100.0%
2018	2018-2021	86	68.8%	39	31.2%	125	100.0%

Fuente: Elaborado por la Unidad de Género y Erradicación de la Violencia del Instituto Electoral del Estado de México, con información de Instituto Electoral del Estado de México, disponible en: <http://www.ieem.org.mx/>, <http://www.ieem.org.mx/mememolec/2006.html>, http://www.ieem.org.mx/maxima_publicidad/procesos/Candidatos/Electos.html y http://www.ieem.org.mx/numeralea/result_elect.html

3

AGOSTO

- El 5 de agosto, la **Comisión Nacional de Defensa de los Derechos Políticos de las Mujeres A.C.**, remitió a la presidencia del Observatorio la red de abogadas del Estado de México.

"LA RED DE ABOGADAS DEL ESTADO DE MÉXICO"

Red_EdoMex 2013 CNDM - Microsoft Excel

ESTADO	CD. DELEG. O MUN.	NOMBRE	CORREO ELECTRÓNICO	TÉLEFONO
Estado de México	Cuautitlán Izcalli	Mónica Leticia Serrano Peña	m.serrano.ubi@gmail.com	556348023
Estado de México	Atzacapan de Zaragoza	Alma Delia Valdez Hernández	almadelaadana@gmail.com	5672982
Estado de México	Cuautitlán Izcalli	Frederick Miraflores Sepúlveda Urbina	tsenaga@yahoo.com.mx	557015227
Estado de México	Cuautitlán Izcalli	Raquel Belén Gutiérrez Morales	rachel90del@hotmail.com	555042078
Estado de México	Lerma	Amada Fabila Viquez	fabilafabola@gmail.com	559170644
Estado de México	Papalotla	Maura Carpio y Aguirre	maura.carpioyaguirre@gmail.com	722413692
Estado de México	Chalco	Nadia Ivett Arroyo Guerrero	nadiaarroyo@gmail.com	553566093
Estado de México	Toluca	Sandra Ivel Toleda García	sandra_ivel_toleda@gmail.com	722470560
Estado de México	Chimalhuacán	María del Rocío Álvarez Hernández	roci0773@hotmail.com	567182811
Estado de México	Cuautitlán Izcalli	Guadalupe Villegas Sánchez	vibon21@hotmail.com	554834703
Estado de México	Cuautitlán Izcalli	Paulina Cuevas Ordoñez	pcuevas30@gmail.com	555042078
Estado de México	Cuautitlán Izcalli	Concepción Madroño Ríos	concepcion_rios@hotmail.com	556252793
Estado de México	Nezahualcoyotl	Fabiola Ivel Miranda Escamilla	miranda_escamilla@hotmail.com	554511105
Estado de México	Atlixco	Fabiola Miryam Miranda Ortega	miryam_miranda@hotmail.com	554511105
Estado de México	Jocotitlán	Arelí Hernández Martínez	arelí.hernandez7@gmail.com	552813268
Estado de México	Cuautitlán Izcalli	Julia Abigail Dorantes Escamilla	julia_dorantes@hotmail.com	551220888
Estado de México	Cuautitlán Izcalli	Rene Angélica Bernal Irujo	bernalrene@gmail.com	557137172
Estado de México	Cuautitlán Izcalli	Fernanda Rizer Ortega Mondragón	irerortega@hotmail.com	551865395
Estado de México	Cuautitlán Izcalli	Alejandra González Hernández	alejandra_gonzalez@hotmail.com	555898992
Estado de México	Cuautitlán Izcalli	Ana Karen Sánchez Silva	anaken.sanchez@gmail.com	556040874
Estado de México	Cuautitlán Izcalli	Jovella Morán Flores	joviflores@hotmail.com	813542020
Estado de México	Cuautitlán Izcalli	Fernanda Altamirano Sol	fernaltamiranosol@gmail.com	557667906

- El 8 de agosto, remitió mediante oficio número **400LHA000/1081/2019**, la

Fiscalía General de Justicia del Estado de México, el video titulado:
“Violencia política contra las mujeres”.

“VIOLENCIA POLÍTICA CONTRA LAS MUJERES”



- El 9, 26 de agosto y el 5 de septiembre, fueron realizadas **las reuniones del Grupo Específico de Trabajo** para el diseño y elaboración del Protocolo para la Prevención y Atención de la Violencia Política contra las Mujeres por Razón de Género en el Estado de México, en las cual se dio seguimiento al diseño y elaboración del citado Protocolo.

4

REUNIONES DEL GRUPO ESPECÍFICO DE TRABAJO PARA EL DISEÑO Y ELABORACIÓN DEL PROTOCOLO PARA LA PREVENCIÓN Y ATENCIÓN DE LA VIOLENCIA POLÍTICA CONTRA LAS MUJERES POR RAZÓN DE GÉNERO EN EL ESTADO DE MÉXICO



- El 14 de agosto, la Organización Civil **AMAM**, llevó a cabo la “Segunda

Mesa de Trabajo para la Construcción Ciudadana de la Agenda Legislativa del Estado de México para la Igualdad Sustantiva 2019”, en coordinación con la **LX Legislatura** por conducto de la **Diputada Guadalupe Mariana Uribe Bernal**.

“SEGUNDA MESA DE TRABAJO PARA LA CONSTRUCCIÓN CIUDADANA DE LA AGENDA LEGISLATIVA DEL ESTADO DE MÉXICO PARA LA IGUALDAD SUSTANTIVA 2019”



La Red de Mujeres y Organizaciones Feministas del Estado de México REMUFEM, La Asociación de Mujeres Abrazando México AMAM A.C., Mujeres Unidas por la Salud y la Seguridad, Una Alternativa Social MUSSAS, conjuntamente con la Comisión para la Igualdad de Género de la LX Legislatura del Estado de México y el Observatorio de Participación Política de las Mujeres en el Estado de México.

CONVOCAMOS

A todas las personas, colectivas y organizaciones de la sociedad civil, a participar en la **Segunda Mesa de Trabajo para la Construcción Ciudadana de la Agenda Legislativa del Estado de México para la Igualdad Sustantiva 2019.**

A celebrarse en Calle Cama de Piedra 201, Benito Juárez, 57090 Nezahualcóyotl, Edo. Méx., El próximo **14 de agosto de 2019** en un horario de **12:00 a 15:00 horas.**

Con el objetivo de construir la Agenda de Igualdad Sustantiva con aportaciones de organizaciones de la sociedad civil de mujeres y feministas, colectivas y ciudadanía la cual analizará las leyes relevantes a la eliminación de las violencias, derechos de las mujeres e igualdad sustantiva entre mujeres y hombres. La Agenda es un documento que subraya los cambios, armonizaciones, iniciativas e incorporaciones que deben hacerse a las leyes ya existentes, para asegurar el respeto a los derechos sociales y económicos de las mujeres y la igualdad de género.

- El 15 de agosto, la **Comisión de Derechos Humanos del Estado de México**, llevó a cabo el taller de sensibilización Mujeres en la Política “La Diosa de las pequeñas cosas”.

5

TALLER: SENSIBILIZACIÓN MUJERES EN POLÍTICA “LA DIOSA DE LAS PEQUEÑAS COSAS”



COMISIÓN DE DERECHOS HUMANOS DEL ESTADO DE MÉXICO
bservatorio de Participación Política de las Mujeres en el Estado de México

La Comisión de Derechos Humanos del Estado de México, en el marco de las actividades del Observatorio de Participación Política de las Mujeres en el Estado de México

hacen la atenta invitación para participar en el

Taller de sensibilización MUJERES EN POLÍTICA “LA DIOSA DE LAS PEQUEÑAS COSAS”

Imparte Organización Comunitaria Atenea
“Conocimiento y estrategia con causa”

MAYORES INFORMES
(722) 2 36 05 60 ext. 160
Unidad de Igualdad de Género
y Erradicación de la Violencia

CONFIRMAR ASISTENCIA AL CORREO
unidad.igualdad@cdhem.org.mx

- El 19 de agosto, el **Consejo Estatal de la Mujer y Bienestar Social**, llevó a cabo el taller intitulado: “Participación Política para las Mujeres”.

TALLER: “PARTICIPACIÓN POLÍTICA PARA LAS MUJERES”



- El 28 de agosto, la **Universidad Autónoma del Estado de México**, llevó a cabo la mesa de diálogo intitulada: “Derechos Políticos Electorales de las Mujeres en México”.

6

MESA DE DIÁLOGO “DERECHOS POLÍTICOS ELECTORALES DE LAS MUJERES EN MÉXICO”



- El 30 de agosto, la **Comisión Ejecutiva de Atención a Víctimas del Estado de México**, en el municipio de Xalatlaco llevó a cabo la conferencia: “Violencia Política contra las Mujeres, Sinergias que cierran las Brechas de Género”.

CONFERENCIA: “VIOLENCIA POLÍTICA CONTRA LAS MUJERES, SINERGIAS QUE CIERRAN LAS BRECHAS DE GÉNERO”, COMISIÓN EJECUTIVA DE ATENCIÓN A VÍCTIMAS DEL ESTADO DE MÉXICO”.

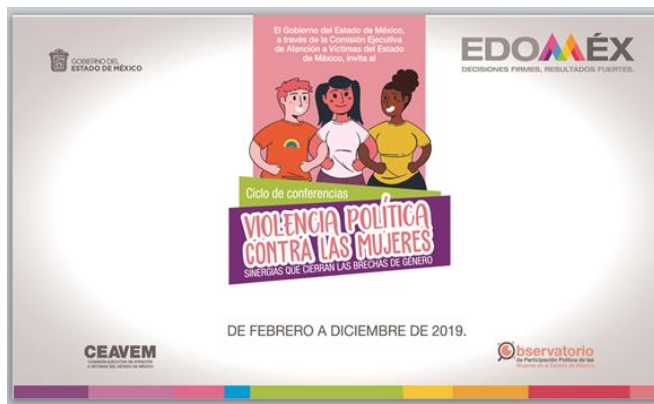

SEPTIEMBRE

- El 4 de septiembre, la **Universidad Autónoma del Estado de México**, llevó a cabo la conferencia intitulada: “Derechos Humanos y Participación de las Mujeres en la vida Política de México”.

7

“DERECHOS HUMANOS Y PARTICIPACIÓN DE LAS MUJERES EN LA VIDA POLÍTICA DE MÉXICO”



- El 12 de septiembre, la **Comisión Ejecutiva de Atención a Víctimas del Estado de México**, en el municipio de Zinacantepec llevó a cabo la conferencia: “Violencia Política contra las Mujeres, Sinergias que cierran las Brechas de Género”, como parte de su ciclo de conferencias.

CICLO DE CONFERENCIAS: “VIOLENCIA POLÍTICA CONTRA LAS MUJERES; SINERGIAS QUE CIERRAN LAS BRECHAS DE GÉNERO”

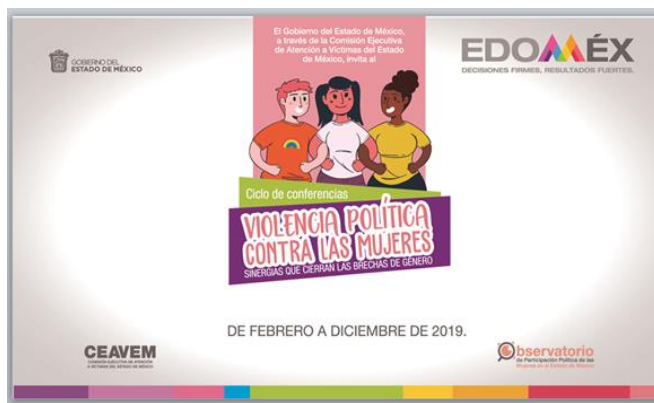

- El 18 de septiembre, se llevó a cabo la **2ª Sesión Extraordinaria del citado Observatorio**, por unanimidad de votos se aprobó el *PROTOCOLO PARA LA PREVENCIÓN Y ATENCIÓN DE LA VIOLENCIA POLÍTICA CONTRA LAS MUJERES POR RAZÓN DE GÉNERO EN EL ESTADO DE MÉXICO*.

2ª SESIÓN EXTRAORDINARIA DEL OBSERVATORIO DE PARTICIPACIÓN POLÍTICA DE LAS MUJERES EN EL ESTADO DE MÉXICO.

8



- El 30 de septiembre, la **Fiscalía General de Justicia del Estado de México**, a través de la **Unidad de Género y Erradicación de la Violencia**, llevó a cabo la Plática titulada “CULTURA DE LA DENUNCIA EN RELACIÓN A LA PREVENCIÓN DE LA VIOLENCIA HACIA LA MUJER EN LA POLÍTICA”.

“CULTURA DE LA DENUNCIA EN RELACIÓN A LA PREVENCIÓN DE LA VIOLENCIA HACIA LA MUJER EN LA POLÍTICA”



ESTADO DE MÉXICO



En el marco de las actividades del Observatorio de Participación Política de las Mujeres en el Estado de México, la Fiscalía General de Justicia del Estado de México a través de la Unidad de Género y Erradicación de la Violencia tienen el honor de invitar a la Plática

“Cultura de la denuncia en relación a la prevención de la violencia hacia la mujer en la política”

que tendrá lugar en el Auditorio “Guillermo Colín Sánchez” de esta Institución, ubicado en Av. Morelos Oriente no. 1300, planta baja, Col. San Sebastián, Toluca Estado De México, el Lunes 30 de septiembre del 2019, de 11:00 a 13:00 horas.

Registra tu asistencia en el siguiente link:
<https://sites.google.com/site/platicafgjem>





